Fertigungsauftragsrückmeldung

⇐ Produktion

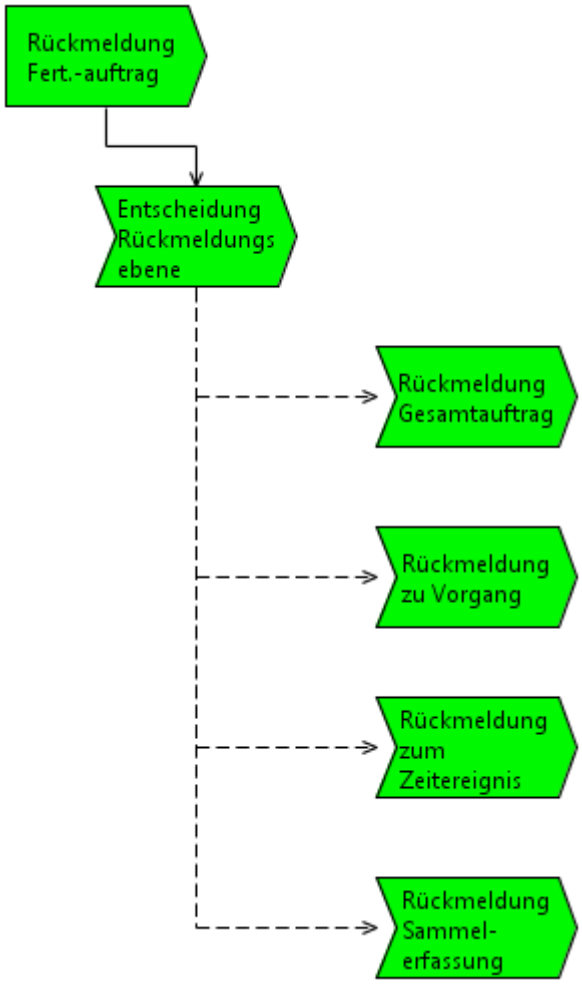

EPK - Fertigungsauftragsrückmeldung

Rückmeldung Gesamtauftrag

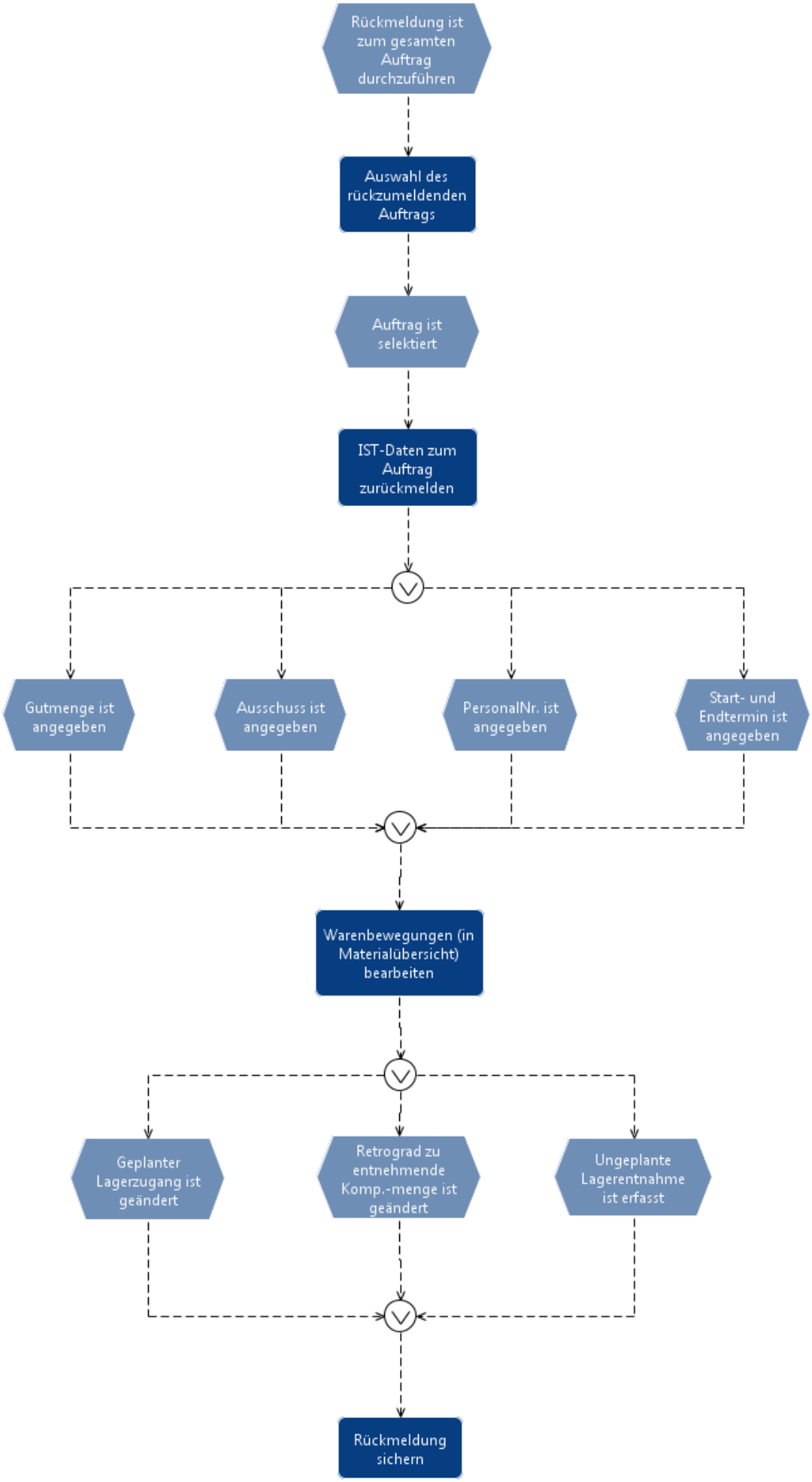
Rückmeldung ist zum gesamten Auftrag durchzuführen
Auswahl des rückzumeldenden Auftrags
Auftrag ist selektiert
IST-Daten zum Auftrag zurückmelden
Gutmenge ist angegeben
Ausschuss ist angegeben
PersonalNr. ist angegeben
Start- und Endtermin ist angegeben
Warenbewegungen (in Materialübersicht) bearbeiten
Geplanter Lagerzugang ist geändert
Retrograd zu entnehmende Komp.-menge ist geändert
Ungeplante Lagerentnahme ist erfasst
Rückmeldung sichern

EPK - Rückmeldung Gesamtauftrag

Prozess - Rückmeldung Gesamtauftrag

Rückmeldung zum Vorgang

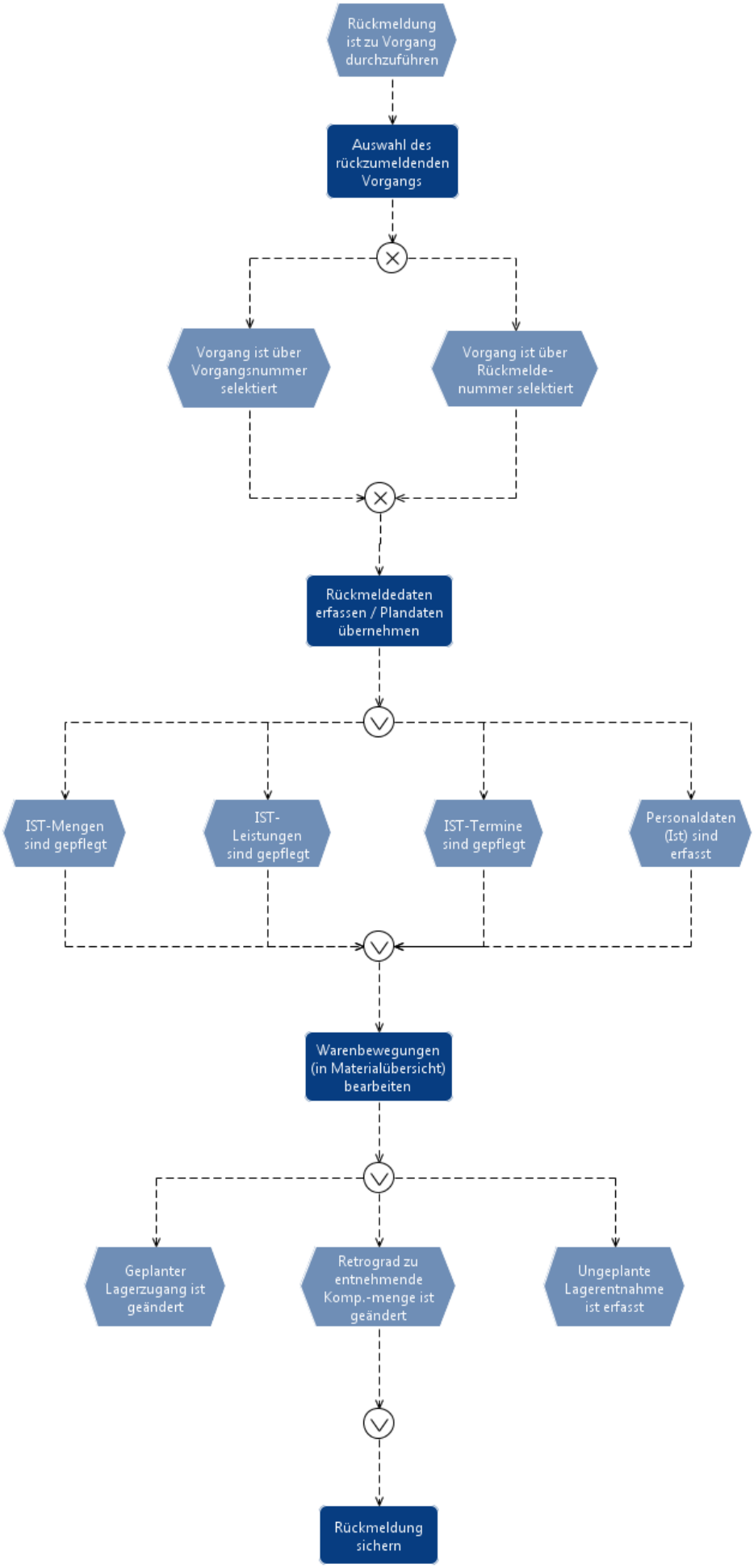
Rückmeldung ist zu Vorgang durchzuführen
Auswahl des rückzumeldenden Vorgangs
Vorgang ist über Vorgangsnummer selektiert
Vorgang ist über Rückmelde-nummer selektiert
Rückmeldedaten erfassen / Plandaten übernehmen
IST-Mengen sind gepflegt
IST-Leistungen sind gepflegt
IST-Termine sind gepflegt
Personaldaten (Ist) sind erfasst
Warenbewegungen (in Materialübersicht) bearbeiten
Geplanter Lagerzugang ist geändert
Retrograd zu entnehmende Komp.-menge ist geändert
Ungeplante Lagerentnahme ist erfasst
Rückmeldung sichern

EPK - Rückmeldung zum Vorgang

Prozess - Rückmeldung zum Vorgang

Rückmeldung zum Zeitereignis

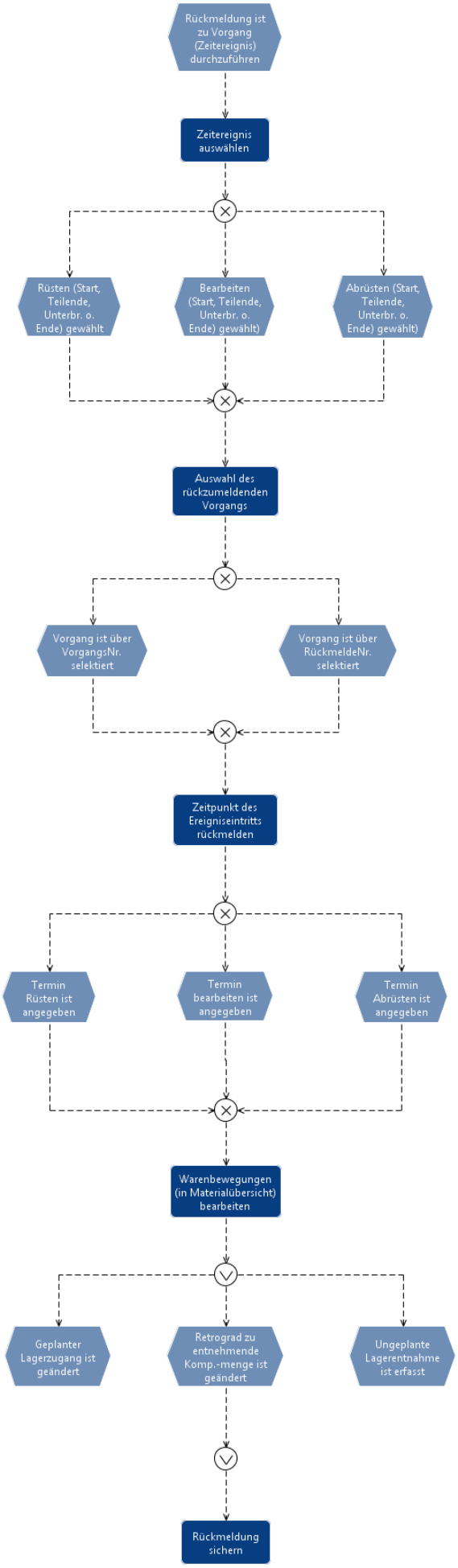
Rückmeldung ist zu Vorgang (Zeitereignis) durchzuführen
Zeitereignis auswählen
Rüsten (Start, Teilende, Unterbr. o. Ende) gewählt
Bearbeiten (Start, Teilende, Unterbr. o. Ende) gewählt)
Abrüsten (Start, Teilende, Unterbr. o. Ende) gewählt)
Auswahl des rückzumeldenden Vorgangs
Vorgang ist über VorgangsNr. selektiert
Vorgang ist über RückmeldeNr. selektiert
Zeitpunkt des Ereigniseintritts rückmelden
Termin Rüsten ist angegeben
Termin bearbeiten ist angegeben
Termin Abrüsten ist angegeben
Warenbewegungen (in Materialübersicht) bearbeiten
Geplanter Lagerzugang ist geändert
Retrograd zu entnehmende Komp.-menge ist geändert
Ungeplante Lagerentnahme ist erfasst
Rückmeldung sichern

EPK - Rückmeldung zum Zeitereignis

Prozess - Rückmeldung zum Zeitereignis

Rückmeldung Sammelerfassung

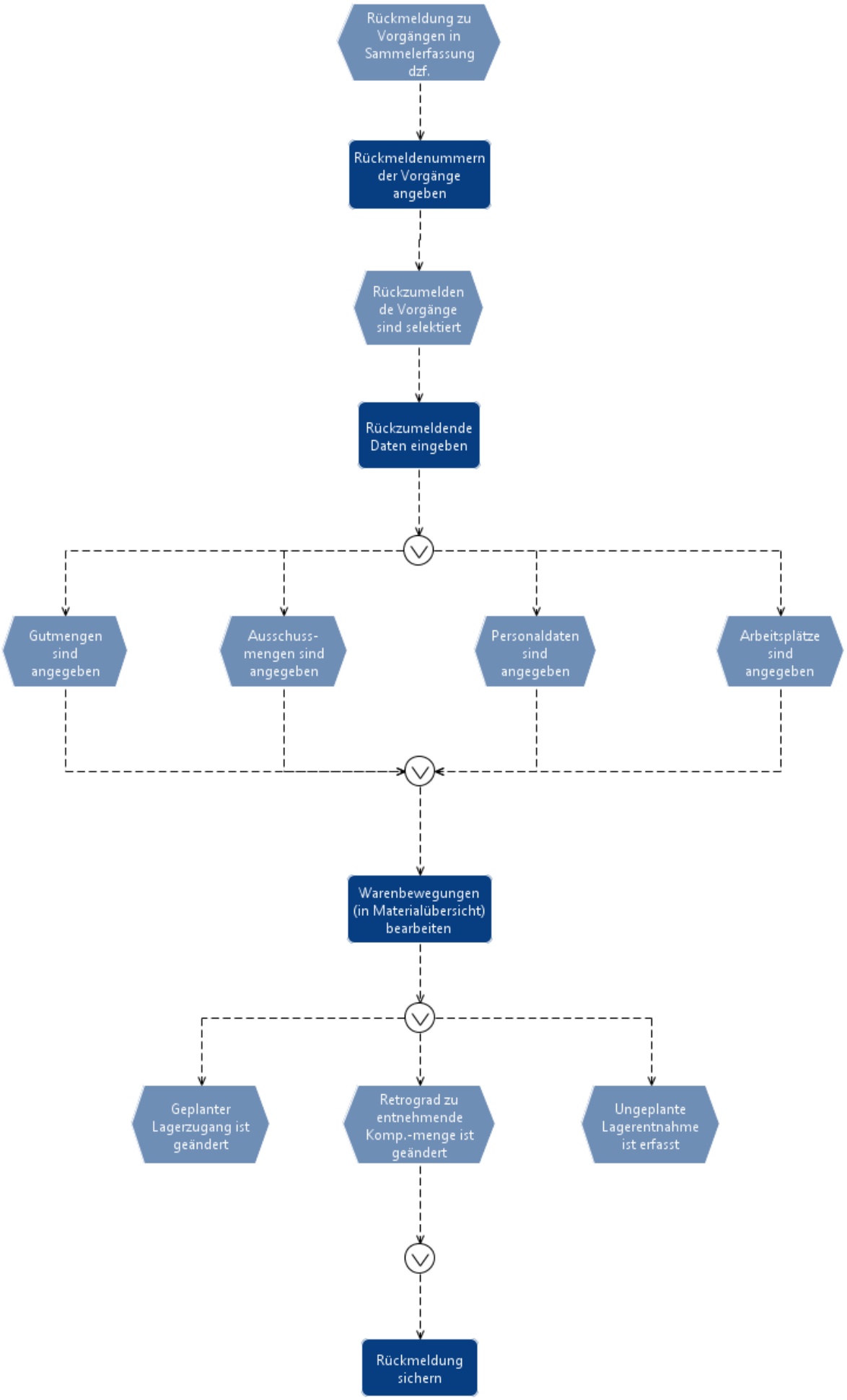
Rückmeldung zu Vorgängen in Sammelerfassung dzf.
Rückmeldenummern der Vorgänge angeben
Rückzumelden de Vorgänge sind selektiert
Rückzumeldende Daten eingeben
Gutmengen sind angegeben
Ausschuss-mengen sind angegeben
Personaldaten sind angegeben
Arbeitsplätze sind angegeben
Warenbewegungen (in Materialübersicht) bearbeiten
Geplanter Lagerzugang ist geändert
Retrograd zu entnehmende Komp.-menge ist geändert
Ungeplante Lagerentnahme ist erfasst
Rückmeldung sichern

EPK - Rückmeldung Sammelerfassung

Prozess - Rückmeldung Sammelerfassung

⇐ Produktion

From:
https://wi-wiki.de/ - **Wirtschaftsinformatik Wiki - Kewee**

Permanent link:
https://wi-wiki.de/doku.php?id=funktionsbereiche:unternehmensplanung:produktion:fertigungsauftragsrueckmeldung

Last update: **2015/11/02 13:15**